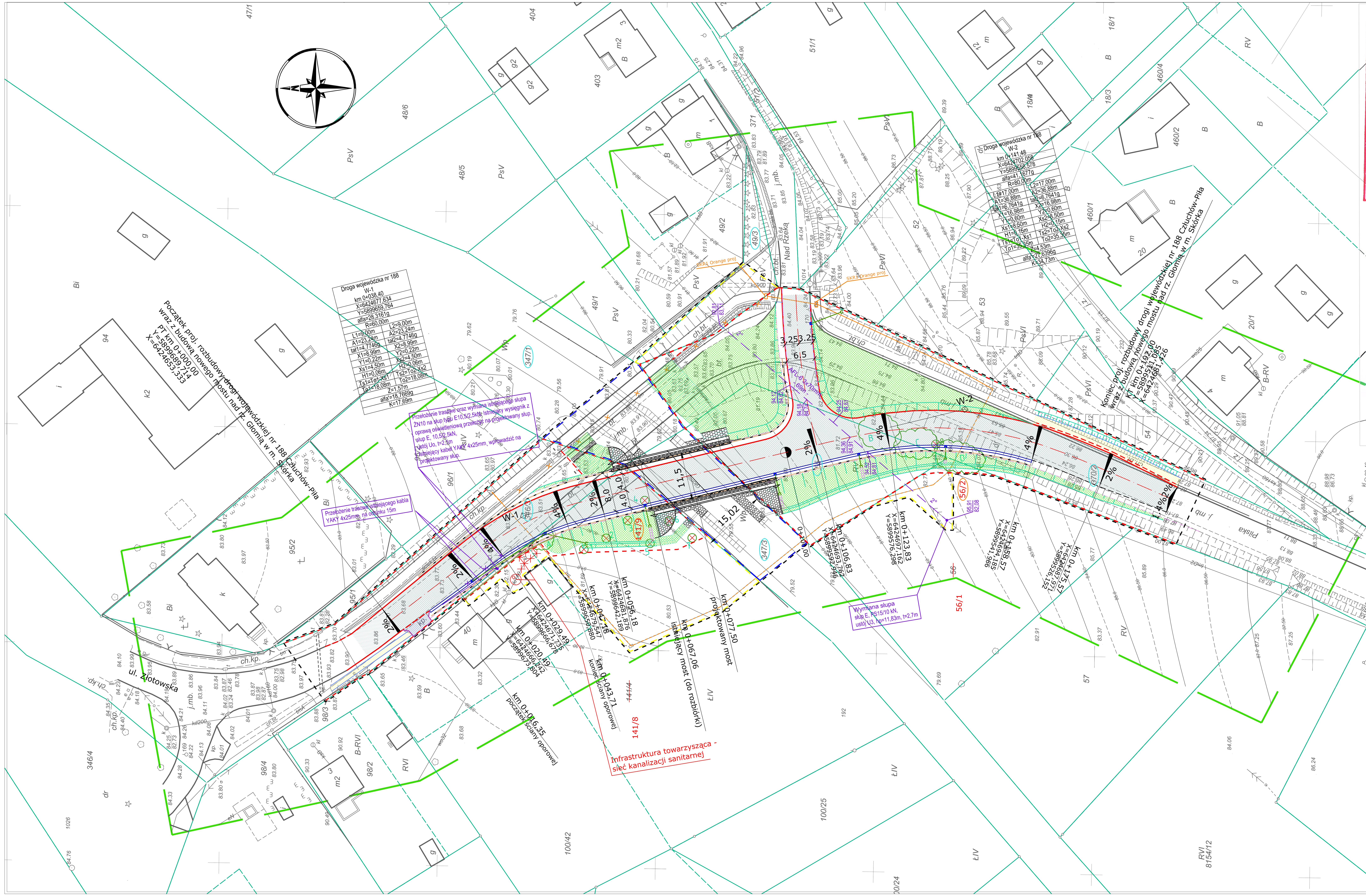

Poświadcza się, że niniejszy dokument został opracowany w wyniku prac geodezyjnych i kartograficznych, których rezultaty zawiera operat techniczny wpisany do ewidencji materiałów państwowego zasobu geodezyjnego i kartograficznego
STAROSTA ZŁOTOWSKI
P.3031.2014.835
(Identyfikator ewidencyjny materiału zasobu - operatu technicznego)
2014-05-21
(Data wpisania operatu technicznego do ewidencji materiałów zasobu)
Z up. STAROSTY
mgr Danuta Żurawicka
KIEROWNIK
Powiatowego Ośrodka Dokumentacji Geodezyjnej i Kartograficznej
(Imię, nazwisko i podpis osoby reprezentującej organ)

zlec. 15/2014

Mapa do celów projektowych

(powiększenie z mapy w skali 1:1000)

skala 1:500

godło 353.211.033, 353.211.034, 353.211.081, 353.211.082

1. Układ współrzędnych prostokątnych płaskich - układ 1965/3
2. Układ wysokości: poziom odniesienia Kronsztadt 86

GN.6640.148.2014

Sporządził:

„APEGEO"
Usługi Geodezyjne - Artur Perła
61-622 Poznań, ul. Naramowicka 35c/9
tel. 501 446 955
NIP 764-138-60-89 Regon 30160217
GEODETA UPRAWNIONY
inż. Artur Perła
uprawnienia nr 21473
61-622 Poznań, ul. Naramowicka 35c/9
tel. 501 446 955

Województwo: wielkopolskie
Powiat: złotowski
Nazwa jedn. ewid.: Krajenka
Identyfikator jedn. ewid.: 303103_5
Nazwa obr. ewid.: Skórka
Identyfikator obr. ewid.: 303103_5.0077
Arkusz: 1

Oznaczenie i informacje o służebnościach gruntowych mających wpływ na zagospodarowanie gruntów, zlokalizowanych w granicach projektowanej inwestycji	nie ustalono
Oznaczenie i symbol konturu użytku gruntowego, który nie jest ujawniony w bazie danych ewidencji gruntów i budynków	brak

W zasięgu opracowania niniejsza mapa jest zgodna z treścią mapy zasadniczej znajdującej się w zasobie geodezyjnym i kartograficznym

Mapa aktualna na dzień 18.02.2014r

LEGENDA:

- proj. nawierzchnia bitumiczna
- proj. nawierzchnia z kostki brukowej betonowej gr. 8 cm /chodnik/
- proj. umocnienie skarp
- proj. krawężnik bet. 20x30 cm na ławie betonowej z oporem
- proj. krawężnik bet. 20x30 cm (obniżony +2cm) na ławie bet. z oporem
- proj. obrzeże betonowe 8x30 cm
- proj. obrzeże betonowe 8x30 cm na ławie betonowej z oporem /zjazdy/
- proj. wpust deszczowy / studzienka Ø500mm
- proj. przykanalik Kd
- proj. wylot przykanalika na skarpę wg KPED 01.22
- proj. ściek z dwóch rzędów kostki brukowej betonowej
- proj. barierka ochronna U-12a
- proj. ściana oporowa
- proj. bariera energochłonna
- proj. ściek trójkątny wg KPED 01.05
- proj. ściek skarpowy wg KPED 01.11
- projektowana rura kanalizacji sanitarnej
- element kanalizacji sanitarnej
- istniejąca kanalizacja do likwidacji
- kabel telekomunikacyjny do likwidacji
- projektowany kabel telekomunikacyjny
- projektowany kabel telekomunikacyjny układany w istniejącej kanalizacji
- kabel elektroenergetyczny po przełożeniu
- projektowany słup z żerdzi wirowanej
- projektowane przęsło linii napowietrznej lub do skrócenia
- istniejąca sieć elektroenergetyczna kablowa
- istniejący słup linii napowietrznej SN
- istniejący słup linii napowietrznej nn
- istniejąca sieć elektroenergetyczna kablowa do demontażu
- istniejący słup linii napowietrznej SN do demontażu
- istniejący słup linii napowietrznej nn do demontażu
- 95,42 / 84,52 - współrzędna wysokościowa przewodu po przebudowie - współrzędna wysokościowa terenu po przebudowie
- drzewa do wycinki
- krzewy do wycinki
- teren niezbędny dla obiektów budowlanych w tym:
- linia rozgraniczająca teren inwestycji
- teren wód płynących
- przebudowa istniejącej sieci uzbrojenia terenu
- istniejące granice działek
- 7/30 - działka po podziale w granicach projektowanego pasa drogowego
- 2/1 - działka w granicach projektowanego pasa drogowego
- 2/1 - działka dzielona
- 7/31 - działka po podziale poza projektowanym pasem drogowym
- 2/1 - działka sąsiadująca z projektowanym pasem drogowym

Inwestor:	Wielkopolski Zarząd Dróg Wojewódzkich, ul. Wilczak 51, 61-623 Poznań	ATAR Marta Kaczan-Melcer, ul. Jodłowa 3, 62-090 Rokietnica, tel. 606 183 533, biuro.atar@op.pl, NIP 787-110-63-43, REGON 301889182	
Nr umowy:	17/01.22/14		
Inwestycja:	ROZBUDOWA DROGI WOJEWÓDZKIEJ NR 188 CZŁUCHÓW - PIŁA WRAZ Z BUDOWĄ NOWEGO MOSTU NAD RZEKĄ GŁOMIA W M. SKÓRKA.		
Branża:	Projekt zagospodarowania trenu		
Rysunek:	Plan zagospodarowania terenu		Nr rys. 02
STANOWISKO	IMIĘ I NAZWISKO	NR UPRAWNIEŃ SPECJALNOŚĆ	PODPIS
Projektant	mgr inż. Marta Kaczan-Melcer	WKP/0242/POOM/06 do projektowania bez ograniczeń w specjalności mostowej	
Sprawdzający	mgr inż. Robert Salomon	WKP/0235/POOD/06 do projektowania bez ograniczeń w specjalności drogowej	
Stadium dokumentacji: PB	Data opracowania: 2014r.	Skala: 1:500	